

CÂNTARE NUMĂRĂTOARE

CÂNTARE VERIFICARE

CÂNTARE PLATFORMĂ

CÂNTARE ANIMALE

TRANSPALETE CU CÂNTAR

CÂNTARE STIVUITOR

CÂNTARE FERROVIARE

CÂNTARE AUTO

SOFTWARE CÂNTĂRIRE

CÂNTAR MACARA

CÂNTARE BANDĂ

CÂNTARE ÎNCĂRCĂTOR FRONTAL

CÂNTARE DOZARE

TOTALIZATOARE DISCONTINUE

CÂNTARE ÎNSĂCUI TOARE

CÂNTARE IMPACT

CÂNTARE ETICHETARE

INDICATOARE DE GREUTATE

CÂNTARE CALCUL PREȚ

CÂNTARE PRECIZIE

CÂNTARE BANC

SOFTWARE CÂNTĂRIRE W8

W8 este un pachet de programe software pentru Windows și web, extrem de flexibil ce furnizează toate funcțiile și procedurile necesare operării zilnice în asistarea sistemelor de cântărire în procesele moderne de cântărire.

Controlul cântărilor auto, feroviare sau al altor sisteme de cântărire, gestionarea tranzacțiilor, funcționarea stabilă și în condiții de siguranță, precum și interfața grafică intuitivă și ușor de utilizat sunt doar câteva dintre caracteristicile principale care definesc W8 drept o componentă foarte importantă a sistemelor integrate de cântărire.

Programul de cântărire W8 emite tichete de cântar auto în conformitate cu legislația în vigoare (HG 1373/2008, actualizată în 2015).

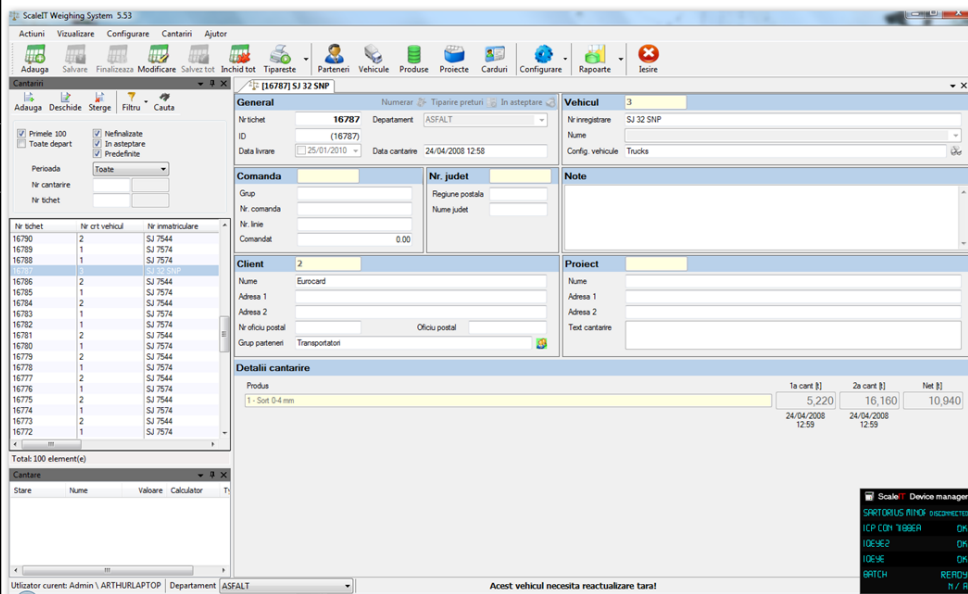

Flexibilitatea aplicației W8 este extinsă prin implementarea conceptului XMLScript care permite definirea modurilor funcționale: comunicația cu echipamentele periferice, definirea rapoartelor statistice, protocoale de import și export date, și chiar și configurarea ecranului principal al aplicației.

Experiența de aproape 30 de ani în dezvoltarea de sisteme informatice pentru procesele de cântărire industrială sunt o garanție a calității și fiabilității pachetului de programe W8.

BENEFICIIL:

- Reducerea cheltuielilor cu salariile;
- Reducerea erorilor umane
- Reducerea timpilor de procesare a datelor și a produselor;
- Facturare centralizată și precisă prin exportul datelor către aplicația economică;
- Raportare îmbunătățită, accesibilă de la distanță.

CARACTERISTICI FUNCȚIONALE:

- Controlul livrării/recepției produselor;
- Funcții de grupare a livrărilor produselor pe proiecte;
- Interfață grafică ușor de utilizat de la tastatură sau mouse precum și interfață touch-screen;
- Citire coduri de bare și relaționare către client, produs, etc.;
- Interfață multi-linguală: română, franceză, engleză, poloneză, germană, daneză, norvegiană;
- Interfețe către aplicațiile financiar contabile;
- Securitate funcțională prin definire de utilizatori cu diferite drepturi de acces și nivele de securitate. Totodată se asigură buna protejare a datelor prin folosirea de motor profesional de bază de date SQL Server;
- Flexibilitate sporită privind configurarea. Se poate rula aplicația în mod multi-companie și multi-departament fiecare cu produse, clienți, vehicule și până și cântare diferite. Totodată se poate ca departamentele și/sau companiile să nu fie în același locație prin instalarea distribuit în intranet sau prin aplicații de tip remote-access.

MODURI FUNCȚIONALE:

- Posibilitate integrare diferite module de cântărire: cântărire autovehicule, cântărire on-board (încărcătoare frontale), sisteme de dozare, cântărire analize laborator, etc.
- Posibilitate operare nesupravegheată, prin intermediul terminalelor de auto-cântărire;
- Modul raportare web, cu acces la distanță;
- Procesare carduri bancare;
- Achiziție imagini video de la camere de supraveghere;
- Identificare automată a numărului de înmatriculare;
- Control trafic pe cântar (bariere și/sau semafoare);
- Modul mobil (Pocket PC, Tablet PC, SmartPhone) pentru validarea datelor de pe teren;
- Achiziție imagini de pe echipamentul mobil;
- Semnătură digitală.

MODULARITATE:

- Modul cântărire – cu interfață grafică, multi-linguală, și adaptabilă la cerințele utilizatorului;
- Modul comunicație cu echipamentele periferice – pentru conectarea la cele mai diverse echipamente de date;
- Modul gestiune date – cu securizare acces la aceste date și încapsulare pe companii;
- Modul control acces – cu operatori, niveluri de acces și drepturi de acces;
- Modul raportare date – web și Windows;
- Modul export/import date - permite interconectarea cu aplicații del a terți (aplicații economice, etc.).

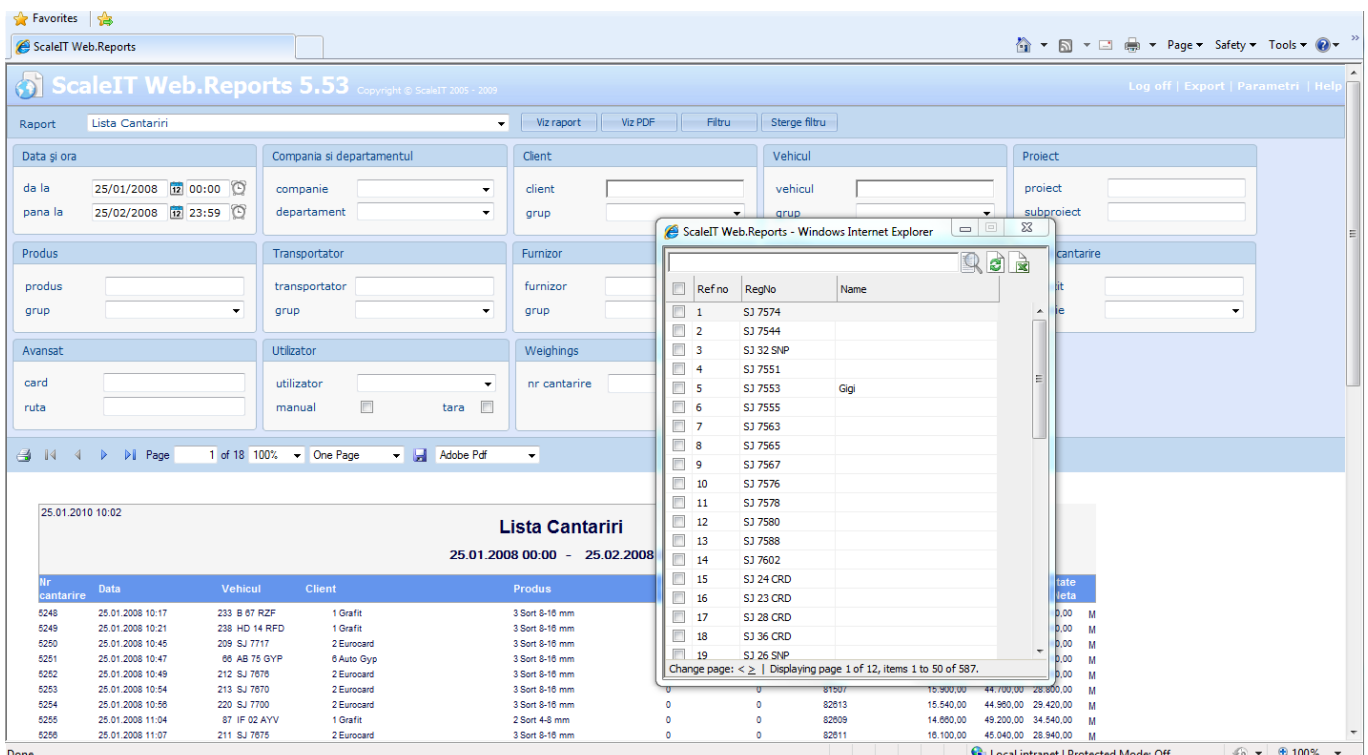

ScaleIT Web.Reports 5.53 Copyright © ScaleIT 2005 - 2009

Log off | Export | Parametri | Help

Raport: Lista Cantarilor

Viz raport | Viz PDF | Filtru | Sterge filtru

Data și ora: da la 25/01/2008 00:00, pana la 25/02/2008 23:59

Compania și departamentul: companie, departament

Client: client, grup

Vehicul: vehicul, grup

Proiect: proiect, subproiect

Produs: produs, grup

Transportator: transportator, grup

Furnizor: furnizor, grup

Avansat: card, ruta

Utilizator: utilizator, manual, tara

Weighings: nr. cantarire

Page 1 of 18 | 100% | One Page | Adobe Pdf

Lista Cantarilor
25.01.2008 00:00 - 25.02.2008

Nr. Cantarire	Data	Vehicul	Client	Produs
5248	25.01.2008 10:17	233 B 87 R2F	1 Grafit	3 Sort 8-16 mm
5249	25.01.2008 10:21	238 HD 14 RFD	1 Grafit	3 Sort 8-16 mm
5250	25.01.2008 10:45	209 SJ 7717	2 Eurocard	3 Sort 8-16 mm
5251	25.01.2008 10:47	86 AB 75 GYP	6 Auto Gyp	3 Sort 8-16 mm
5252	25.01.2008 10:49	212 SJ 7678	2 Eurocard	3 Sort 8-16 mm
5253	25.01.2008 10:54	215 SJ 7670	2 Eurocard	3 Sort 8-16 mm
5254	25.01.2008 10:58	220 SJ 7700	2 Eurocard	3 Sort 8-16 mm
5255	25.01.2008 11:04	87 IF 02 AYY	1 Grafit	2 Sort 4-8 mm
5256	25.01.2008 11:07	211 SJ 7675	2 Eurocard	3 Sort 8-16 mm

Inset window: ScaleIT Web.Reports - Windows Internet Explorer

Ref no	RegNo	Name
1	SJ 7574	
2	SJ 7544	
3	SJ 32 SNP	
4	SJ 7551	
5	SJ 7553	Gigi
6	SJ 7555	
7	SJ 7563	
8	SJ 7565	
9	SJ 7567	
10	SJ 7576	
11	SJ 7578	
12	SJ 7580	
13	SJ 7588	
14	SJ 7602	
15	SJ 24 CRD	
16	SJ 23 CRD	
17	SJ 28 CRD	
18	SJ 36 CRD	
19	SJ 26 SNP	

Change page: < | > | Displaying page 1 of 12, items 1 to 50 of 587.

Done | Local intranet | Protected Mode: Off | 100%

CÂNTĂRIRE:

- Cântărire vehicule – intrare/ieșire cu posibilitate de control produse multiple pe transport, clienți, vehicule, proiecte, liste de prețuri, etc. Previzualizare și tipărire tichete cântar.
- Control șarje – cu control relee de acționare vane, șnecuri, trape, etc.
- Cântărire publică – cu eliberare tichet la fiecare cântărire.
- Cântărire laborator – pentru integrare date de analize în laborator al eșantioanelor de produs (determinare umiditate produs, etc.).
- Cântărire în mers – pentru integrarea cântarelor dinamice (osie cu osie).
- Cântărire încărcătoare frontale cu modul conectare la distanță (modem radio, GPRS, WiFi, etc.).

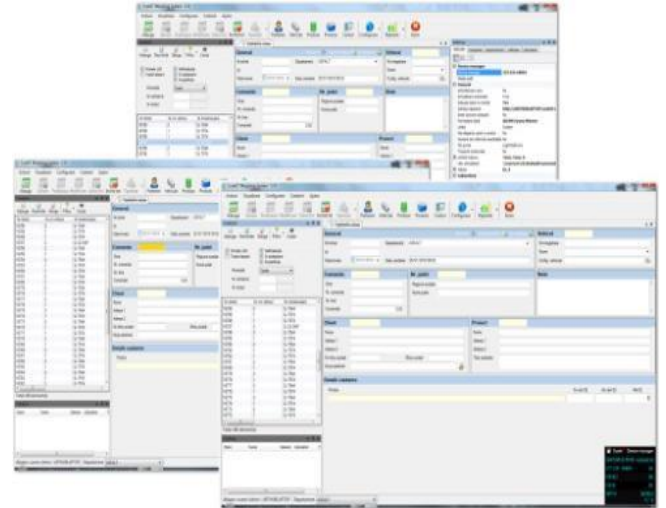

CONECTIVITATE:

- Indicatoare de greutate – W8 se poate conecta practic cu orice indicator care comunică prin port serial (RS232, RS485, RS422), USB, TCP/IP.
- Imprimante – tipărire tichete și rapoarte practic pe orice imprimantă recunoscută de sistemele de operare Windows. Tipărire în mod grafic (cu logo, și aspect estetic) sau text (tipărire rapidă).
- Terminale de autocântărire cu definire pași de cântărire.
- Cititoare de identificare – scannere coduri de bare, carduri magnetice, RFID.
- Intrări/ieșiri digitale – pentru control semafoare, bariere, porți sau alte sisteme electromecanice.
- Sisteme de achiziție imagini de la cântar.

Și lista continuă să crească...

RAPORTARE DATE:

- Cântărire vehicule – intrare/ieșire cu posibilitate de control produse multiple pe transport, clienți, vehicule, proiecte, liste de prețuri, etc. Previzualizare și tipărire tichete cântar.
- Control șarje – cu control relee de acționare vane, șnecuri, trape, etc.
- Cântărire publică – cu eliberare tichet la fiecare cântărire.
- Cântărire laborator – pentru integrare date de analize în laborator al eșantioanelor de produs (determinare umiditate produs, etc.).
- Cântărire în mers – pentru integrarea cântarelor dinamice (osie cu osie).
- Cântărire încărcătoare frontale cu modul conectare la distanță (modem radio, GPRS, WiFi, etc.).

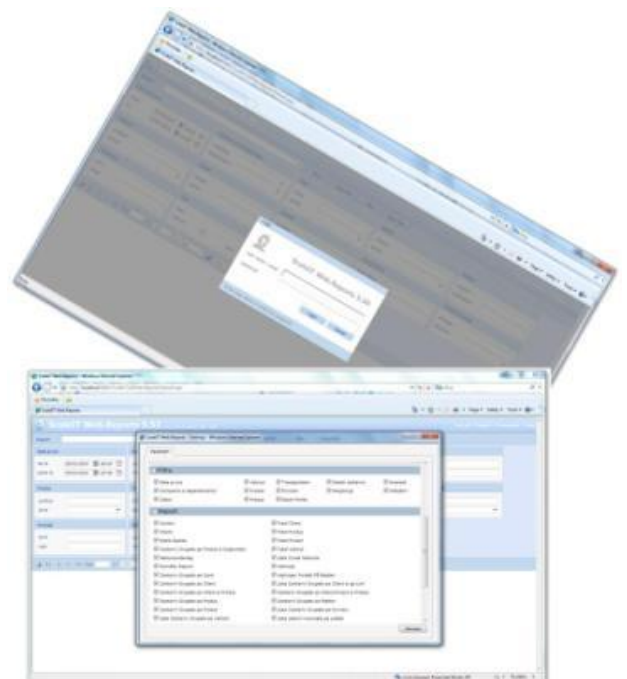

RAPORTARE ȘI EXPORT DATE:

- Modul de raportare Windows. Modul opțional de raportare web.
- Modulul de rapoarte web permite vizualizarea acestora practic de la un calculator aflat la distanță, prin internet.
- Sistem de securitate integrat, pentru a preveni vizualizarea neautorizată a datelor.
- O gamă foarte largă de rapoarte statistice.
- Posibilitatea definirii de rapoarte personalizate, funcție de nevoile dvs.
- Posibilități extinse de filtrare și grupare a datelor.
- Exportul datelor în diferite formate: xls, csv, txt, pdf, etc.
- Proceduri configurabile de export date, pentru interfațarea cu aplicațiile economice ale clientului. Posibilitate de grupare și filtrare date exportate.
- Importarea datelor primare (clienți, produse etc.) de la programul contabil sau aplicația veche de cântărire.
- Importare comenzi produse (cântăriri deschise) de la sistemul contabil.
- Export online (web service, ODBC, etc.) sau offline (fișier text).
- Posibilitatea de automatizare prin stabilirea unui program (schedule) al procedurii de export.
- Prevenirea re-exportării datelor, utilă în special pentru exportul către sistemele de facturare.

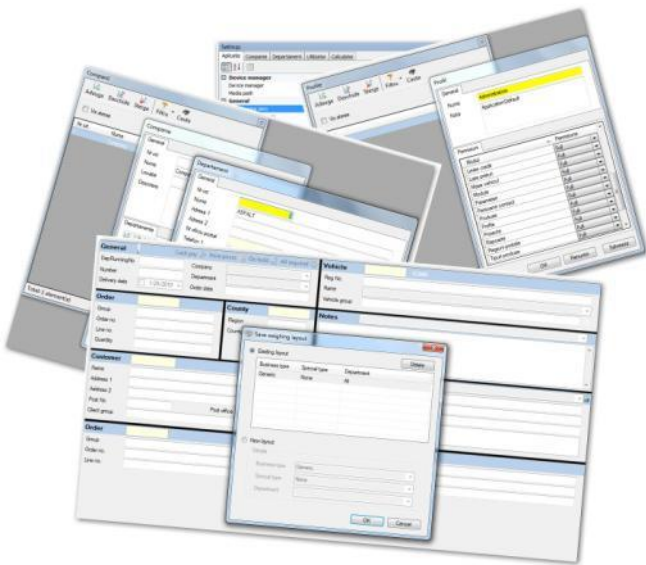
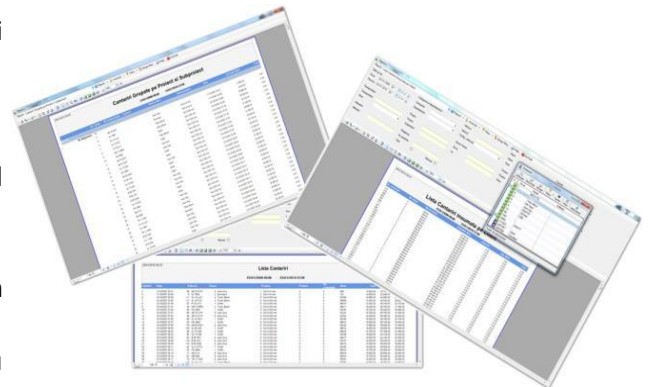
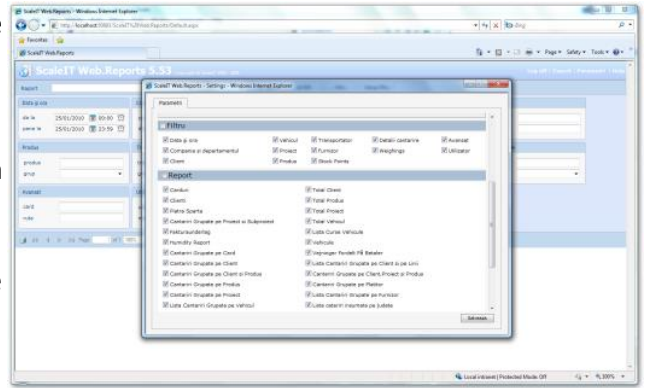

FLEXIBILITATE:

- Configurare parametri sistem pe mai multe niveluri: aplicație, companie, departament, utilizator, calculator.
- Securitate integrată ierarhic;
- Posibilitate de configurare a parametrilor de comunicație cu echipamentele periferice;
- Personalizarea ecranului principal, funcție de necesitățile specifice ale aplicației;
- Personalizarea rapoartelor statistice;
- Personalizarea ușoară a tichetului de cântărire
- Flexibilitate în arhitectura de instalare;
- Flexibilitate în comunicația cu alte aplicații (import/export date) și cu clientul final (tichet cântar tipărit, trimis pe email sau SMS, etc).

SECURITATE ȘI ACCES OPERATORI:

- Acces utilizatori configurabil pe roluri, nivele de acces și drepturi de acces;
- Securitate pe modulele de acces web și pe serviciile web, pentru evitarea atacurilor informatice;
- Securitate integrată a bazei de date;
- Încapsulare date pe companii și departamente, pentru evitarea vizualizării inoportune de către concurență;
- Trasabilitate date cu înscriere evenimente în jurnal.



Odată achiziționat pachet de programe de cântărire W8, achiziționați mai mult decât o simplă aplicație software de cântărire! Scaleit se ocupă de instalarea și configurarea inițială a sistemului, astfel încât să corespundă cerințelor specifice companiei dvs. La punerea în funcțiune a sistemului, specialistul IT al firmei noastre va efectua prezentarea programului și va ține un curs de pregătire al operatorilor. Nu în ultimul rând veți beneficia de asistență telefonică și online (sub rezerva că sistemul dvs. de calcul este conectat la internet) precum și actualizări legislative și funcționale ale programului, totul gratuit pentru o perioadă de 10 ani! Opțional, aceste servicii pot fi obținute contracost și după expirarea acestei perioade.

Furnizor: A&FALT		Tip cantar: Baecula auto 60t	
Nr.ord.reg.com/an: [redacted]		Cod instalatie: ACFN DFWK06 0100007434B1	
Sediul: B-dul Nicolae Iorga nr. 41		Tip cantarire: STATICA	
C.I.F.: [redacted]		Clasa de precizie cantar: III	
Cod IBAN: [redacted]		Punct de incarcare rutiera: BALASTIERA MARACINEN	
Banco: BCR VALENII DE MUNTE			
Adresa:			

TICHET CANTAR

Nr.tichet: 16841
Data emiterii tichetului: 07/11/2008 10:24

Vehicul:		Tip si natura produs transportat:	
Numar inmatriculare:	EJ 7574	Produs:	Sort 0-4 mm
Nume sofer:		Natura:	Pietre
Configuratie vehicul:	Trucks		

Date cantarire				Date client:	
TARA:	1,000	kg	07/11/2008 10:24	Nume:	GRAFIT
BRUT:	3,000	kg	07/11/2008 10:24	Nr.ord.reg.com/an:	
NET:	1,800	kg		C.I.F.:	0
NOTE:				Sediul:	
				Banco:	
				Cod IBAN:	

Semnatura

**W8 ESTE UN PROGRAM DE CÂNTĂRIRE CE
FUNȚIONEAZĂ CU RESPECTAREA ÎN TOTALITATE A
PREVEDERILOR HG1373/2008, ACTUALIZATĂ ÎN 2015,
PRIVIND REGLEMENTAREA FURNIZĂRII ȘI
TRANSPORTULUI RUTIER DE BUNURI DIVIZIBILE PE
DRUMURILE PUBLICE DIN ROMÂNIA.**